

**REGISTRO FOTOGRÁFICO
PROGRAMA DE MANTENIMIENTO DE EDIFICIOS ESCOLARES PÚBLICOS**

SITUACIÓN DEFICIENCIAS DETERMINADAS PREVIAMENTE DURANTE POSTERIOR

DEPARTAMENTO:	Totonicapán	MUNICIPIO:	San Andrés Xecul
NOMBRE DEL ESTABLECIMIENTO:	Escuela Oficial Rural Mixta Jornada Matutina	DIRECCIÓN DEL ESTABLECIMIENTO:	Aldea Palomora
CÓDIGO DEL ESTABLECIMIENTO:	08-04-0174-43	FECHA:	12/09/2024

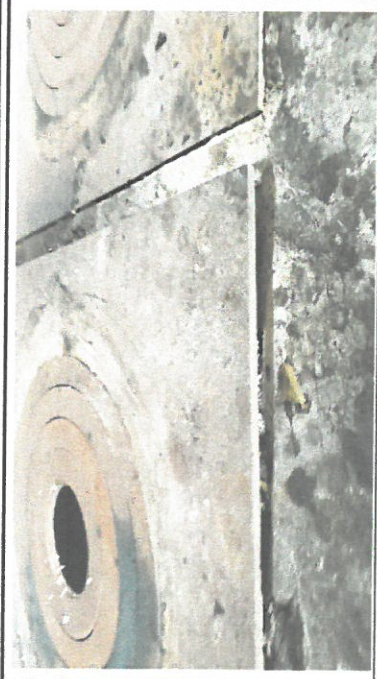

Cambio de juego de ormillas completos en plancha de leña.



Vista de entorno de plancha de leña para instalación de azulejos en cocina.



Cambio de chimeneas en cocina con tubos de concreto prefabricados en cocina.



Vista de espacio para ampliación de mesas de concreto en cocina.



Espacio de cocina donde se instalará pila plástica.



Vista para instalación de cenefa en módulo de aulas.

Observación: Si es necesario se pueden agregar hojas adicionales y actualizar el número de hojas.

Firma y sello del Presidente de MPPF

 NIVEL A3
 ESCUELA OFICIAL RURAL MIXTA
 ALDEA PALOMORA
 SAN ANDRÉS XECUL

Firma y Sello Director Centro Educativo Público

 DIRECCIÓN
 J. M.
 SAN ANDRÉS XECUL

**REGISTRO FOTOGRÁFICO
PROGRAMA DE MANTENIMIENTO DE EDIFICIOS ESCOLARES PÚBLICOS**

SITUACIÓN DEFICIENCIAS DETERMINADAS		PREVIO <input type="checkbox"/>	DURANTE <input type="checkbox"/>	POSTERIOR <input type="checkbox"/>
DEPARTAMENTO:	Totonicapán			
NOMBRE DEL ESTABLECIMIENTO:	Escuela Oficial Rural Mixta Jornada Matutina	MUNICIPIO:	San Andrés Xecul	
CÓDIGO DEL ESTABLECIMIENTO:	08-04-0174-43	DIRECCIÓN DEL ESTABLECIMIENTO:	Aldea Palomora	
		FECHA:	12/09/2024	



Instalacion de deposito agua de politieno sobre la terraza.



Vista de instalación de mesas de concreto en cocina.



Reparacion y mantenimiento en puertas de aulas.



Cambio de linea principal de energia electrica en modulo 2 del establecimineto.

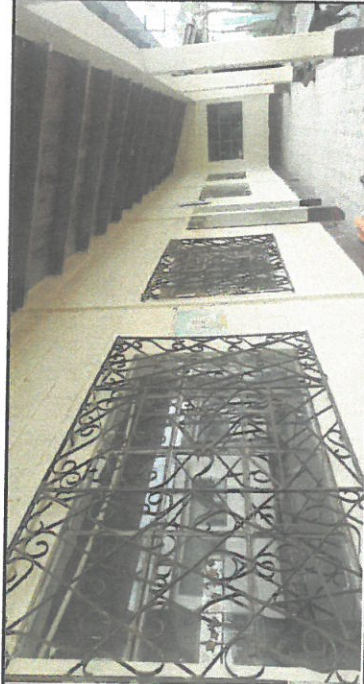

Aplicación de pintura en muros de aulas interior y exterior modulo 1 y 2.

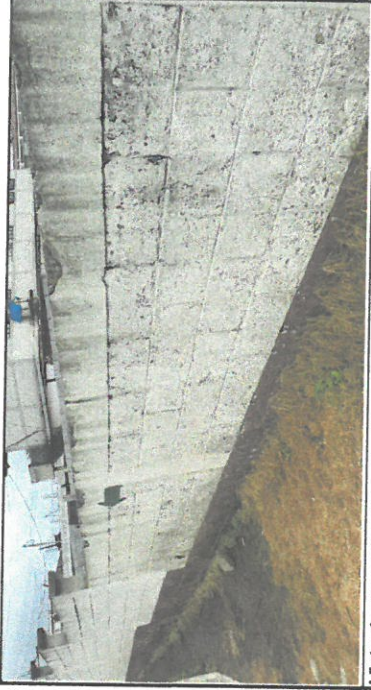

Vista de area de aplicacion de pintura en muro exterior.

Observación: Si es necesario se pueden agregar hojas adicionales y actualizar el número de hojas.



[Handwritten Signature]

Firma y Sello Director Centro Educativo Público